Programm

Der ev. Kirchenkreis Gifhorn mit Supn. Sylvia Pfannschmidt und die kath. Kirchengemeinde St. Altfrid vertreten durch Pastoralreferent Martin Wrasmann und Vertreter der DITIB-Gemeinde Gifhorn bieten gemeinsam eine christlich- muslimische Veranstaltungsreihe, um Vertrauen aufzubauen und miteinander ins Gespräch zu kommen:

„Was für ein Vertrauen. Christen und Muslime begegnen sich in Kunst, Gebet und Gespräch."

Grundlage der Begegnungen sind die Bilder der christlichen Künstlerin Natascha Engst-Wrede (Wittingen) und des muslimischen Künstlers Adel Swelim (Gifhorn) zu drei verbindenden biblischen Gestalten (Abraham, Noah und Maria), die sowohl in der Bibel als auch im Koran Bedeutung haben. Alle Veranstaltungen werden musikalisch begleitet und bieten Raum für Austausch und Begegnung durch einen anschließenden Empfang.

Sonntag, 27. Oktober 2019
17.00 Uhr | St. Nicolai-Kirche Gifhorn

Abraham
إبراهيم

Musikalische Begleitung:
Jugendchor „Cantus" aus Meine
Leitung: Claudia Bruns-Opit

Foto: Chor Cantus

Sonntag, 10. November 2019
17.00 Uhr | Moschee der DITIB-Gemeinde

Noah
نوح

Musikalische Begleitung:
Internationales Ensemble Gifhorn
Leitung: Zlatko Baban

Foto: Baban

Samstag, 7. Dezember 2019
17.00 Uhr | St. Bernwardskirche Gifhorn

Maria
مريم

Musikalische Begleitung:
Ensemble IBTAHIDSCH aus Celle, das sich aus Geflüchteten zusammensetzt mit muslimischem und christlichem Hintergrund.
Leitung: Dr. Claudia Ott

Foto: IBTAHIDSCH Ensemble

Foto: M. Groh

St. Nicolai-Kirche
Steinweg
38518 Gifhorn
Tel. 05371/985111

Foto: A. Swelim

Moschee der DITIB-Gemeinde
Bahnhofstraße 12
38518 Gifhorn
Tel. 05371/56367

Foto: S. Stachowiak

St. Bernwardskirche
Kirchweg 7
38518 Gifhorn
Tel. 05371/12864

Natascha Engst-Wrede

lebt und arbeitet in Wittingen
1967 geboren in Lingen
Kontakt: info@artifice.de
www.artifice.de

Adel Swelim

lebt und arbeitet in Gifhorn
1955 geboren in Ägypten
Kontakt: adelswelim@online.de
www.adelswelim.weebly.com

Veranstalter:

Ev.-luth. Kirchenkreis Gifhorn | Steinweg 19 | 38518 Gifhorn | Tel. 05371/985111
Kath. St. Altfrid-Gemeinde | Pommernring 2 | 38518 Gifhorn | Tel. 05371/12864

Gestaltung: N. Engst-Wrede | www.artifice.de

Adel Swelim

Natascha Engst-Wrede

يَا لَهْا مِن ثِقَـة

Was für ein Vertrauen

Christen und Muslime begegnen sich in Kunst, Gebet und Gespräch

Natascha Engst-Wrede
Abraham II
80 x 130 cm
Acryl auf Leinwand

Gott spricht zu **Abraham**:
„Mach dich auf den Weg. Verlasse deine Heimat
und gehe in ein neues Land.
Ich will dich segnen und du sollst ein Segen sein!“
Bibel, 1. Mose 12, 1-3

Abraham wanderte weit. Eine gewagte Reise,
getragen durch ein großes **Versprechen.**

Ein endlos weiter Sternenhimmel
zeigt dem alten Abraham Gottes Zusage:
„Zähle die Sterne; kannst du sie zählen?
So zahlreich sollen deine Nachkommen sein!“ 1. Mose 15, 5

Wo bist du gerade auf deiner Lebensreise?
Wo möchtest du sein?

Adel Swelim
Unsere Brücke
100 x 120 cm
Acryl auf Leinwand

سورة إبراهيم Sure - Abraham
(Ibrahim)

وَمَا لَنَا أَلاَّ نَتَوَكَّلَ عَلَى اللَّهِ وَقَدْ هَدَانَا سُبُلَنَا وَلَنَصْبِرَنَّ

عَلَى مَا آذَيْتُمُونَا وَعَلَى اللَّهِ فَلْيَتَوَكَّلِ الْمُتَوَكِّلُونَ

Und warum sollten wir nicht auf Allah vertrauen, wo er uns in unsern Wegen bereits geleitet hat? Und wahrlich, ertragen wollen wir, was ihr uns an Leid zufügt.

Ibrahim .. Abraham

Natascha Engst-Wrede
Noah
100 x 100 cm
Acryl auf Leinwand

Bibel: Buch Genesis, 6

Noah öffnet die Arche

Eine Libelle fliegt nach der
Verwandlung
ins neue Leben.

Veränderung ist möglich.
Kein Zurück und kein Paradies.
Keine Perfektion.
Aber ein Weg nach vorn.
In die Zukunft.

Veränderung ist möglich.
Brauche ich Veränderung?

Adel Swelim
Die Rettung
100 x 100 cm
Acryl auf Leinwand

سورة نوح Sure - Noah
(Nuh)

وَاللَّهُ أَنبَتَكُم مِّنَ الأَرْضِ نَبَاتًا ثُمَّ يُعِيدُكُمْ فِيهَا وَيُخْرِجُكُمْ إِخْرَاجًا

Und Allah ließ euch aus der Erde gleich Pflanzen sprießen; (18.) alsdann wird er euch in sie wieder zurückbringen und von neuem erstehen lassen.

Nuh .. Noah

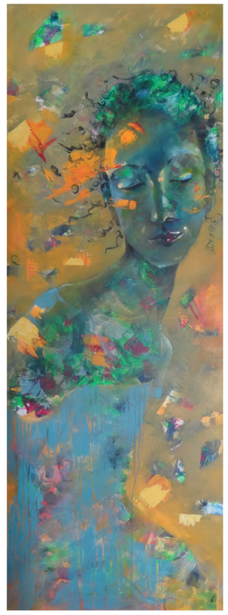

Natascha Engst-Wrede
Maria
90 x 190 cm
Acryl auf Leinwand

Bibel: z.B. Lukas 1

Maria

Der Engel Gabriel spricht zu ihr:
»Fürchte dich nicht, Maria;
denn du hast
bei Gott **Gnade** gefunden«
(Lk 1,30)

Gnade bedeutet
bedingungslose **Liebe**.
Maria nimmt
die Liebe Gottes in sich auf,
schließt die Augen
und spürt die große Kraft
die in ihr wächst.

Kann ich wie Maria eine Aufgabe
mit Gottvertrauen annehmen?

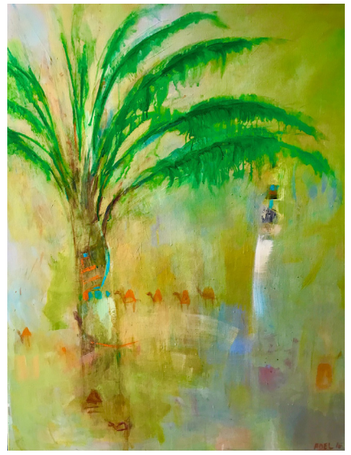

Adel Swelim
Flucht nach Ägypten
80 x 100 cm
Acryl auf Leinwand

سورة مريم Sure - Maria
(Maryam)

فَنَادَاهَا مِن تَحْتِهَا أَلاَّ تَحْزَنِي قَدْ جَعَلَ رَبُّكِ تَحْتَكِ سَرِيًّا

وَهُزِّي إِلَيْكِ بِجِذْعِ النَّخْلَةِ تُسَاقِطْ عَلَيْكِ رُطَبًا جَنِيًّا

Und es rief unter ihr: »Bekümmere dich nicht; dein Herr hat unter dir ein Bächlein fließen lassen; (25.) und schüttele nur den Stamm des Palmbaums zu dir, so werden frische reife Datteln auf dich fallen.

Maryam .. Maria